



Especialistas en prótesis fija.



*Para Laboratorio Fixum es de suma importancia ofrecerle **los mejores resultados y la mejor calidad** para usted y para sus pacientes. Gracias por confiar en nosotros.*

TPD. Paulino Jiménez Z.





Protocolo

Barra híbrida metal acrílico



¿Qué solicitamos?

Favor de enviar impresiones con aditamentos ferulizados para asegurar que no se muevan o salgan girados en el modelo (pueden enviar el modelo corrido o nosotros podemos correrlo).

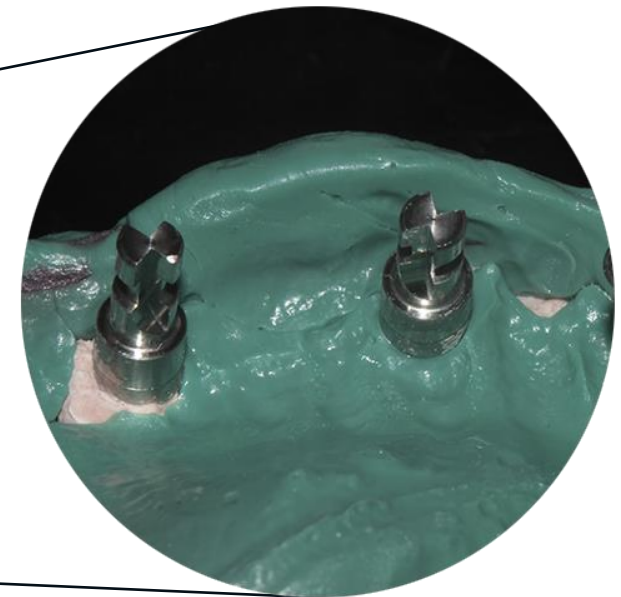
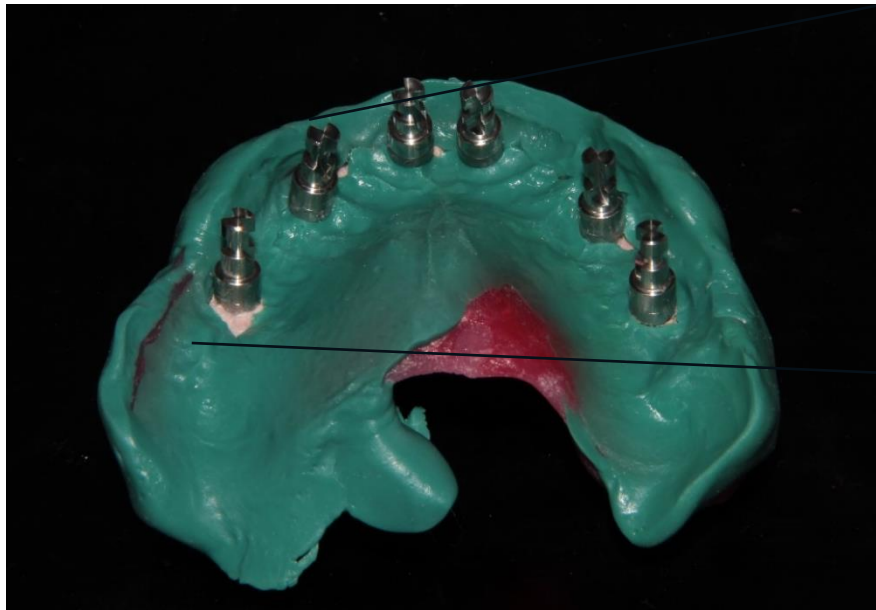

¿Qué solicitamos?

- Enviar antagonista, modelo de estudio y si es posible modelo de provisional que porte actualmente el paciente.
- Indicar **marca, tipo y medida de los implantes** a restaurar.
- **Enviar los tornillos de fijación desde el inicio del caso.**



Marca del implante → Straumann

Medida → 4.1 RC

Tipo de conexión → Interna



Cabeza cónica



Cabeza plana



¿Qué solicitamos?

- Fotografías del rostro completo del paciente de frente, lo más derecho posible, con sonrisa natural, y sonrisa abierta con provisional que actualmente porte el paciente y sin provisional.



Proceso de elaboración

Una vez valorado y aprobado el caso, si no hay ningún detalle que comprometa su elaboración, se iniciará el siguiente protocolo:

1. Prueba de resina y placa base con rodillo.
2. Prueba de enfilado y barra de metal.
3. Prueba de enfilado sobre barra de metal.
4. Barra acrilizada.

***Favor de enviar fotos de cada prueba realizada e indicaciones por escrito*.**



1. PRUEBA DE RESINA Y RODILLO

Prueba de resina: para verificar la pasividad y el ajuste de la barra.

- Favor de realizar la prueba con todos los tornillos de fijación.
- Confirmar al laboratorio que quedó pasiva y con adecuado ajuste en las plataformas de los implantes para continuar y evitar costos de repetición en barras de metal.
- No se debe romper el yeso durante la prueba de resina para asegurar su pasividad.
- En caso de que se rompa o no quede pasiva se deberá repetir la impresión.
- Pueden usar la misma barra de resina para cortarla, ferulizarla y tomar la impresión.
- Por consiguiente también se deberá realizar una nueva prueba de resina (en este caso tendría costo de repetición).



1. PRUEBA DE RESINA



1. PRUEBA DE RESINA Y RODILLO

Placa base con rodillo: para determinar dimensión vertical, oclusión céntrica, y línea media y de caninos.

- Favor de enviar fotos del rodillo con sonrisa en reposo.
- Favor de enviar color y características que les gustaría en cuanto a forma de dientes.
- Trabajamos principalmente con dientes Premium de la casa de Kulzer, Ivoclar o VITA.



1. PRUEBA DE RODILLO

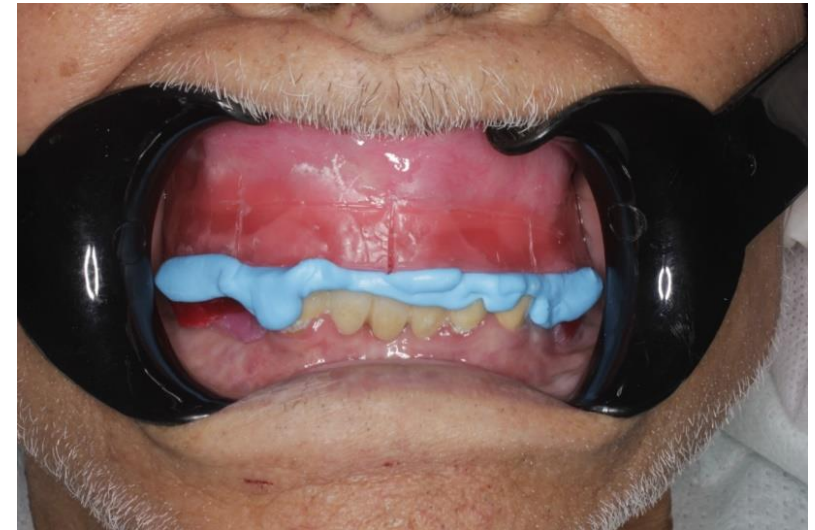

2. PRUEBA DE ENFILADO Y BARRA DE METAL

Prueba de enfilado de dientes en cera. Favor de verificar oclusión, dimensión vertical, línea de sonrisa y espacio gingival. (Puede mover dientes e incluso enviar nuevo registro de mordida si lo considera necesario).

Barra a prueba de metal. Favor de realizar la prueba con todos los tornillos de fijación.

- Autorizar que la prueba de metal quedó pasiva para continuar, favor de enviar radiografía de la pasividad de la barra de metal.
- Enviar fotos de ambas pruebas en boca.



2. PRUEBA DE ENFILADO Y BARRA DE METAL



3. PRUEBA DE ENFILADO SOBRE BARRA DE METAL

Barra de metal atrapada con el enfilado de dientes a prueba de cera:

- Realizar la prueba con todos los tornillos de fijación.
- Favor de revisar las chimeneas y la inserción del desarmador.
- Verificar que esté bien la posición de los dientes, línea media, línea de sonrisa y oclusión.
- Favor de enviar fotos de la prueba en boca (sonrisa en reposo, natural y abierta).

Todas las correcciones necesarias deben quedar resueltas antes de acrilizar y se enviarán nuevamente a prueba.



3. PRUEBA DE ENFILADO SOBRE BARRA DE METAL



3. PRUEBA DE ENFILADO SOBRE BARRA DE METAL



4. BARRA ACRILIZADA

Acrilizado y festoneado de trabajo: se envía barra híbrida metal-acrílico terminada.

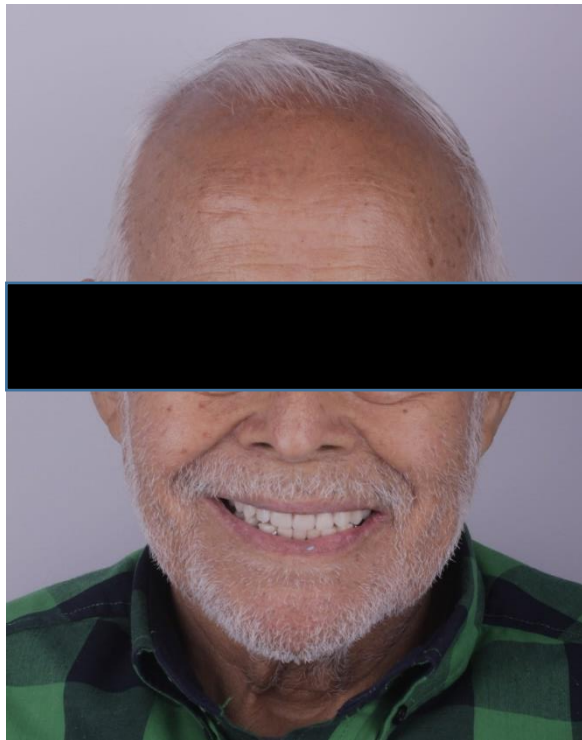

CLÍNICA DENTAL
LOMAS VERDES

Sergio Ceballos



BARRAS METAL-ACRÍLICO TERMINADAS



NOTA:

- Para cada caso se realizará un presupuesto personalizado que deberá ser aprobado.
- Como política del laboratorio solicitamos el 50% de anticipo para iniciar con la elaboración del trabajo y el otro 50% debe quedar liquidado previo a la entrega del trabajo terminado.
- Favor de realizar las pruebas correspondientes de los trabajos entregados y autorizar la continuación de cada prueba realizada.
- En caso de saltarse pasos, pruebas necesarias, o trabajar sobre modelos comprometidos y autorice continuar o terminar el trabajo, toda repetición tendrá costo.
- Las fechas de elaboración se calculan según la cantidad de trabajo en el laboratorio y el tipo de proceso de cada prueba.





@fixumlab



Laboratorio Fixum



55 3080 8701



Fixum
Laboratorio 

Especialistas en prótesis fija.